

# PODER JUDICIAL

Manual de Acceso y Consulta  
de la Base de Datos de la D.N.R.P.A.

D.N.R.P.A y C.P. – C.S.

# Índice

Introducción.....	3
Menú Principal.....	4
Consultas .....	5
Consulta Automotor.....	7
Por N° de Dominio.....	7
Por N° de Motor.....	9
Por N° de Chasis.....	11
Por Titularidad (Histórica).....	11
Por Elementos.....	14
Consulta Motovehículos .....	17
Por N° de Dominio.....	17
Por N° de Motor.....	19
Por N° de Cuadro.....	20
Consultas Realizadas .....	21
Cambio de Contraseña.....	22
Bloqueo de acceso.....	23



## **INTRODUCCION**

La creación de esta página web surge por la necesidad de brindar una consulta rápida y dinámica de los dominios relacionados con diferentes causas civiles y/o penales que se generan en los juzgados de todo el país.

### **Objetivos:**

- Brindar una herramienta de consulta de dominios de automotores y motovehículos de todos el país

### **Acceso:** deberá contar con:

- Sistema Operativo Windows 98(o versiones posteriores) o Linux
- Acceso a Internet
- Navegador de Internet: Microsoft Explorer , Mozilla Firefox , etc
- Usuario y clave de acceso asignado por la Coordinación de Sistemas de la D.N.R.P.A y C.P.

**Web de acceso:** <http://poderjudicial.dnrpa.gov.ar>

## Menú principal

La primera pantalla que se presentará será la siguiente:



### **Importante:**

- De no visualizar las opciones que se mencionan en el presente manual recuerde utilizar las barras de desplazamiento vertical y horizontal que presenta la pantalla.
- En el siguiente instructivo cada vez que se mencione la palabra “seleccionar” o “presionar” se deberá entender “hacer un “click” con el botón izquierdo del mouse”

En el margen izquierdo se muestran las siguientes opciones:

- **Institucional:** información general relacionada con D.N.R.P.A y C.P.
- **Consultas:** podrá consultar la base de datos de dominio de automotores y motovehículos a través de diferentes variables de consulta (dominio, motor, chasis, titular, etc.)
- **Manual del usuario:** podrá visualizar el manual explicativo para realizar las consultas con efectividad, el mismo puede ser impreso y/o guardado en el disco rígido de su PC
- **Certificado digital**
- **Contáctenos:** número de contacto de la mesa de ayuda de D.N.R.P.A. y C.P.
- **Inicio:** desde cualquiera de las opciones de consulta que se presentan desde aquí refrescará la pantalla y mostrará la página principal

## CONSULTAS

Desde la pantalla principal seleccionar Consulta.

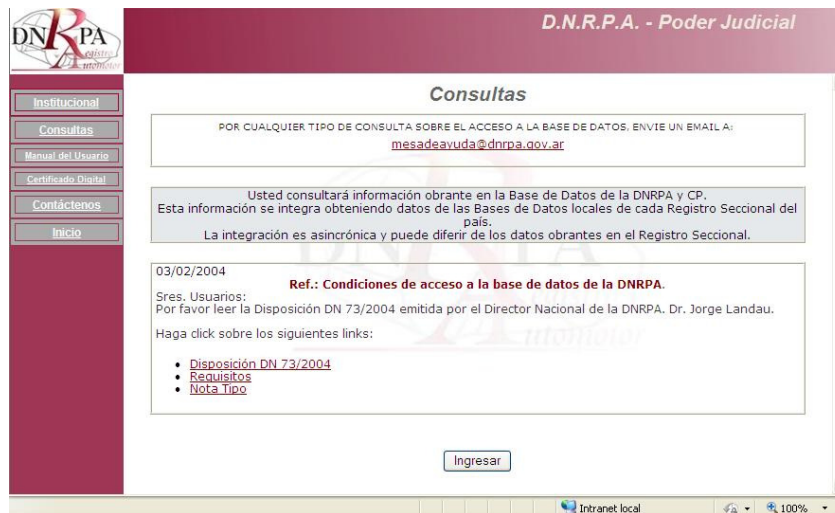

Seguidamente seleccionar **Ingresar** se abrirá un cuadro de diálogo en el cual se deberá ingresar **Usuario y contraseña** (otorgados oportunamente por la Coordinación de Sistemas) y los caracteres que se visualizan debajo de la contraseña, respetando mayúsculas y minúsculas. Para la validación de los datos posteriormente seleccionar **Ingresar**



### Notas:

- Para desplazarse en los diferentes recuadros de la pantalla posicionarse con el mouse y realizar un clic en el recuadro de interés o bien utilizar la tecla TAB de su teclado.
- NO utilizar el ENTER de su teclado antes de terminar de ingresar los datos solicitados.

Se presentará la siguiente pantalla:

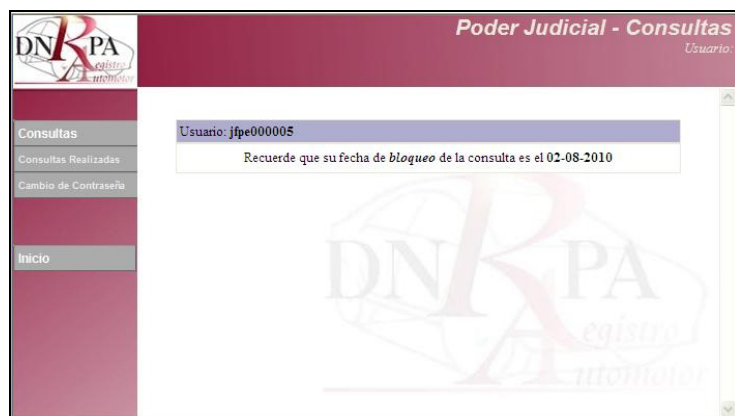

Primeramente deberá prestar especial atención al cartel indicativo de fecha de boqueo de su usuario. Si el mismo se encontrase bloqueado antes de realizar cualquier consulta deberá proceder a desbloquearlo (la explicación de cómo realizarlo se encuentra en la pág. 22 de este documento)

Asimismo se presentan las siguientes opciones:

- **Consultas**
- **Consultas realizadas**
- **Cambio de contraseña**

➤ **Consultas**

Se presentarán las siguientes opciones:

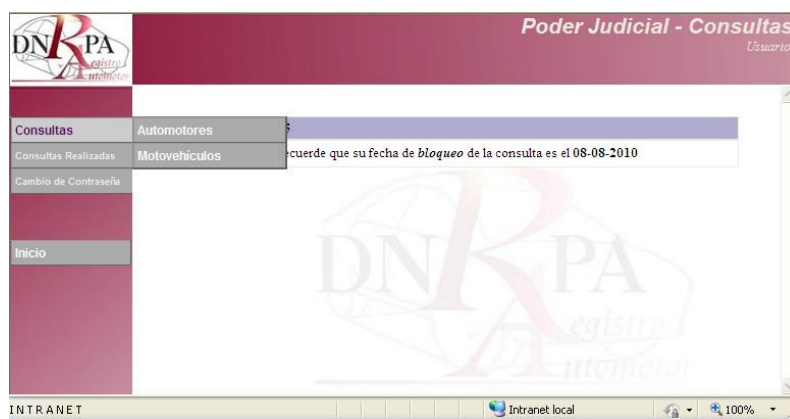

- **Automotores:**
  - ✓ Dominio
  - ✓ Motor
  - ✓ Chasis
  - ✓ Titulares (Histórica)
  - ✓ Elementos (Histórica)
- **Motovehículos:**
  - ✓ Dominio
  - ✓ Motor
  - ✓ Chasis

En todas las opciones (ya sea de automotores o motovehículos) que se presentan es **obligatorio** ingresar el **Número de Expediente** y **Carátula** que origino el motivo de la consulta del dominio que desea consulta.

**Importante:**

- Para desplazarse en los diferentes recuadros donde debe ingresar información utilizar la tecla TAB de su teclado o posicionarse con el mouse. No utilizar la tecla ENTER
- Respete el formato del dominio a consultar así como también no dejar espacios en blancos:
  - Autos: primero 3 letras y seguidamente 3 números (Ej.: AAA111). En caso de que refiera a dominios sin reempadronar (Ej. B1234567)
  - Motovehículos: 3 números seguidos de 3 letras (Ej. 111BBB)

### Consulta Automotores



✓ Consulta Por Dominio:



Es obligatorio el ingreso de todos los que se presentan, seguidamente ir a **Consultar**

Se desplegará una nueva pantalla con la información del estado actual del dominio solicitado

The screenshot displays a web interface for a judicial power consultation. The main content area is titled 'CONSULTA POR DOMINIO Autos' and shows the following information:

- Usuario Poder Judicial:** pao00000
- Fecha:** 01/02/2010
- Consultas Realizadas:** 1
- Consultas de Contraste:** 1
- Domnio:** VKL821 - Dominio Anterior: B0000222
- RADICACION DEL LEGAJO:**
  - Registro Seccional: 01063 - MIRAMAR
  - Dirección: CALLE 21 NO 1126
  - Localidad: MIRAMAR
  - Código Postal: 87607
  - Provincia: BUENOS AIRES
  - Teléfono: (0229)423492
- DATOS DEL AUTOMOTOR:**
  - Origen: NACIONAL
  - Nro. motor: 3039000789 AZU
  - Nro. chasis: 3003008329
  - Fábrica: 001 - CITROEN ARGENTINA S.A.
  - Modelo: 05 - AZU
  - Inscripción inicial: 22-11-1999
  - Placa: ORIGINAL
  - Nro. certificado: A-11594
  - Peso: No informado
  - Nº Cédula: 01450734
  - Fecha Emisión: No informado
  - Marca motor: CITROEN
  - Marca chasis: CITROEN
  - Marca: 07 - CITROEN
  - Tipo de automotor: 22 - FURGON
  - Año modelo: 1999
  - Carga: No informado
- OTROS ELEMENTOS:**
  - Título: Nro. 006341675
  - Cantidad Consumida: 1
- TITULARES:**
  - Nombre: GALCHO JOSE ALBERTO
  - Tipo documento: L.E. 169. 1697764

**Nota:** para visualizar todos los datos que brindan utilizar la barra de desplazamiento horizontal ubicada en el sector derecho de la pantalla.

Se informa los siguientes datos del dominio

- Estado del dominio: solo se mostrará cuando el dominio este dado de baja o se haya radicado en el registro seccional un robo del mismo.
- Dominio anterior (en caso que sea una automotor reempadronado)
- Datos de Radicación: Registro Seccional donde se encuentra el legajo físico del dominio
- Datos del vehículo: origen, fabrica, marca, modelo, chasis, motor, año modelo, fecha de inscripción, elementos registrales (cedulas asociadas, títulos, etc).
- Datos del titular: se brindará la información de el/los titulares actuales del dominio de referencia.
- Información Judicial: robos y sin efectos informados por las diferentes delegaciones de la policía federal y provinciales con la que la D.N.P.A. y C.P. estableció un convenio.
- Datos de la compañía aseguradora.

Al pie de la pantalla podrá optar por:

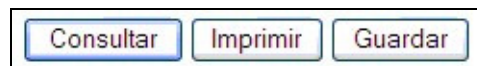

**Consultar:** refresca la pantalla para permitirle el ingreso de una nueva consulta

**Imprimir:** desde aquí podrá obtener una copia en papel de la información que se muestra. Se mostrará una nueva pantalla y un cuadro de dialogo de la impresora de su PC y simplemente con seleccionar **Imprimir** el documento será enviado a su impresora.

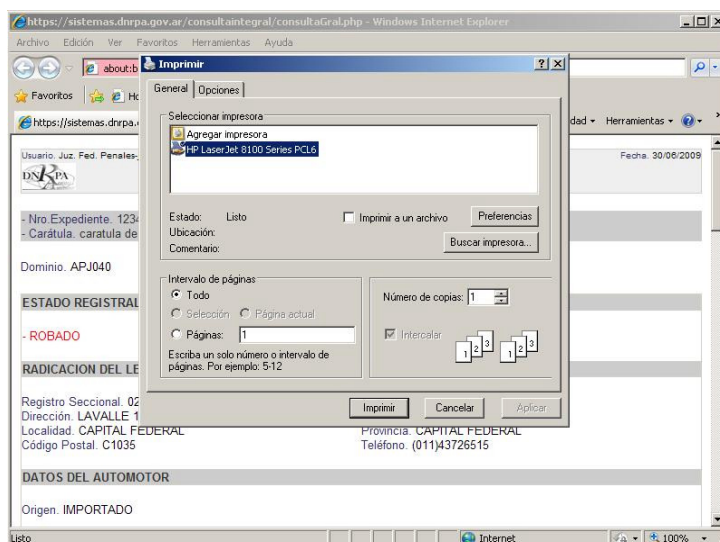

**Guardar:** generará un archivo que podrá ser guardado en el disco rígido de su PC o en cualquier soporte magnético de su preferencia. Al seleccionar se abrirá una pantalla con la información de la consulta y un cuadro de diálogo desde el cual deberá seleccionar la carpeta donde desea guardar el archivo (Guardar en) y colocar el nombre y el tipo (formato, html, txt, etc.) de la información a guardar.

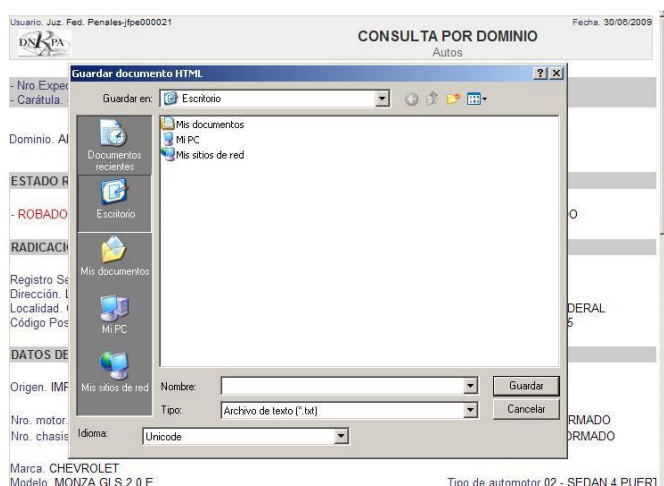

**Importante:**

- Prestar especial atención en que carpeta, formato y nombre de archivo fue guardada la información para facilitar una posterior consulta.
- Si desea guardar la información tal cual se visualiza en la pantalla principal seleccionar en Tipo (al pie del cuadro de diálogo) : Archivo HTML

Para la consulta del archivo guardado ir al icono de MI PC en el escritorio o utilizar cualquier administrador de archivos (Explorador de Windows, Total commander, etc.)

✓ Consulta por Número de Motor:

La consulta le permite a partir de un número completo de motor o con solo contar con los primeros caracteres del mismo, realizar una búsqueda de todos aquellos dominios relacionados con dicho motor.

Deberá escribir el número de motor o los caracteres con los que cuenta para realizar la consulta y en el recuadro Tipo de Búsqueda seleccionando  elegir entre “PRIMERAS POSICIONES” o “EXACTA” dependiendo de los caracteres que cuenta para la consulta

Antes de seleccionar **Consultar** leer atentamente el cartel indicativo “Sugerencia” que indica como realizar más efectiva la búsqueda

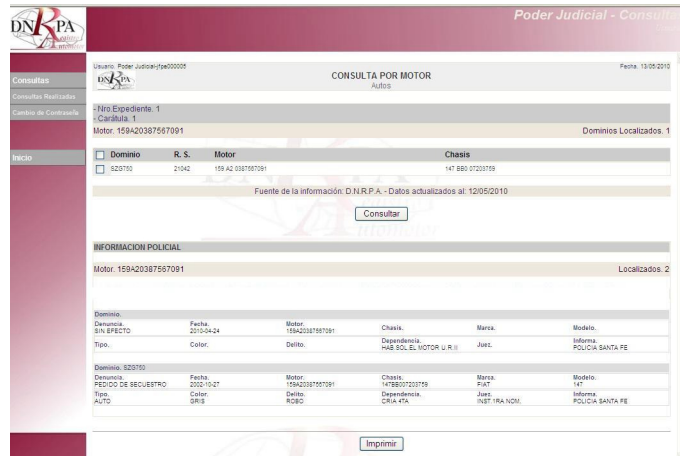

Se mostrará un resumen de las coincidencias que se encontraron en nuestras bases de datos de acuerdo con los caracteres ingresados.

En la parte superior de la pantalla se muestra un listado con los dominios de coincidencia. Para consultar cualquiera de ellos deberá seleccionar  y seguidamente **Consultar** se mostrará la información completa del mismo. Dicha información se presenta con la misma estructura que se mostró para la “consulta por dominio” anteriormente.

En la parte inferior de la pantalla se mostrará un listado de “**Información Policial**” en el que se detalla los antecedentes policiales (robos y sin efectos) informados por las diferentes delegaciones de la policía federal y provinciales con la que la D.N.P.A. y C.P. estableció un convenio.

Los datos podrán ser impresos en su totalidad con tan solo seleccionar **Imprimir** al pie de la pantalla.

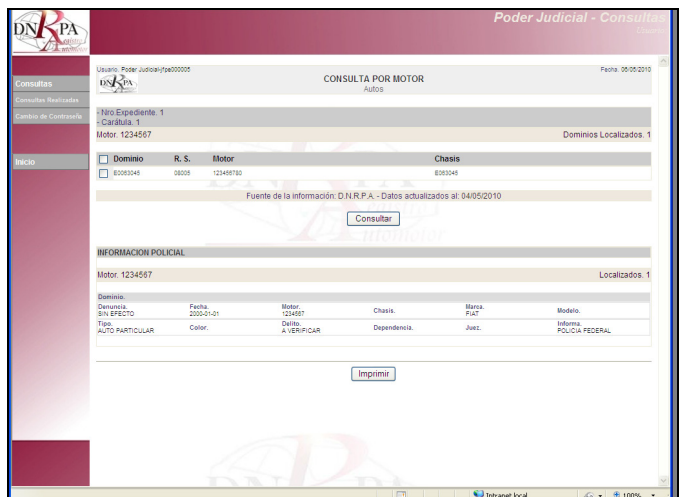

✓ Consulta por N° de Chasis

Esta opción es similar a la “consulta por motor” (ver página 10) solo que debe realizarse por número de chasis.

✓ Consulta de Titulares (Anteriores) – SOLO PARA DOMINIOS DE AUTOS

Desde aquí se permite la búsqueda de titulares anteriores al registrado en la actualidad por medio de un:

- Dominio: a partir de un dominio de automotor determinado se desplegará un listado de los titulares registrales desde su inscripción inicial.
- Número de documento: sin importar el tipo de documento (DNI., Cedula de identidad, Libreta de enrolamiento, etc) se desplegará un listado de titulares que hayan sido titulares registrales y cuyo número de documento coincide con el ingresado.
- Nombre (completo o no): a partir de un nombre completo o parte del mismo se brindará un listado de titulares registrales anteriores coincidentes.

**Recuerde que desde aquí no podrá consultar titularidades actuales para ello deber ingresar en Consulta → Dominio.**

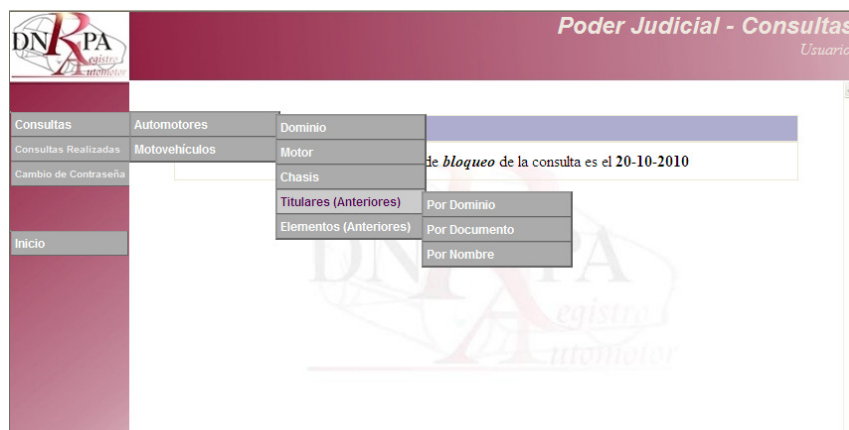

**Por Dominio**: al seleccionar esta opción en el cuadro de dialogo de Dominio ingresar el dominio de preferencia y seguidamente seleccionar **Consultar**.

The image shows a screenshot of the 'CONSULTA DE TITULARES ANTERIORES' form for 'Autos'. The form has a header with the DNRPA logo, the text 'CONSULTA DE TITULARES ANTERIORES', and 'Autos'. Below the header, there is a prompt: 'Ingrese N° de Expediente, Carátula y Dominio:'. There are three input fields: 'N° Expediente', 'Carátula', and 'Dominio'. A 'Consultar' button is located at the bottom of the form. The user information 'Usuario Poder Judicial-jfe000005' and the date 'Fecha: 22/07/2010' are visible in the top right corner.

En referencia a cada titular se muestra la siguiente información:

- Apellido y nombres
- Documento (tipo y número)
- CUIT/CUIL
- Dirección
- Localidad
- Provincia
- Código postal
- Dominio
- Marca
- Modelo
- Registro Seccional
- Porcentaje de titularidad
- Fecha de titularidad

Usuario: Poder Judicial; tpe000005 Fecha: 22/07/2010

**CONSULTA DE TITULARES ANTERIORES**  
Autos

- Nro Expediente: 1  
- Carátula: 1  
Dominio: AAA123

ESTA INFORMACION DEBERA SER CONFIRMADA EN EL RS DONDE EL DOMINIO SE ENCUENTRA RADICADO ACTUALMENTE

DOCUMENTO. D.N.I. 17204936 CUIT: 20172040366										
TITULAR	Dirección	Localidad	Provincia	CPA	Dominio	Marca	Modelo	R.S. Tit.	Pje. Tit.	Fecha Tit.
SANCHEZ GUSTAVO LUIS	Bº DE OCTUBRE MZNA C CASA 4	CAPILLA DEL ROSARIO	MENDOZA	5621	AAA123	FIAT	DUNA CL 1.6	13020	100.00%	21/08/2009
DOCUMENTO. D.N.I. 23388335 CUIT: SIN DATOS										
TITULAR	Dirección	Localidad	Provincia	CPA	Dominio	Marca	Modelo	R.S. Tit.	Pje. Tit.	Fecha Tit.
LOPEZ GABRIELA ALEJANDRA	GENERAL PAZ 841	GODOY CRUZ	MENDOZA	5601	AAA123	FIAT	DUNA CL 1.6	13020	100.00%	05/03/1997
DOCUMENTO. D.N.I. 14781116 CUIT: SIN DATOS										
TITULAR	Dirección	Localidad	Provincia	CPA	Dominio	Marca	Modelo	R.S. Tit.	Pje. Tit.	Fecha Tit.
REYES DANIEL R	CORONEL PLAZA 563	MENDOZA - CAPITAL	MENDOZA	5600	AAA123	FIAT	DUNA CL 1.6	SIN DATOS	100.00%	05/01/1995

Filas Localizadas: 3

Fuente de la información: D.N.R.P.A.

Al pie de la pantalla podrá optar por

**Consultar** permite realizar una nueva consulta.

**Imprimir**: obtener una copia en papel de la consulta

**Guardar**: generará un archivo que podrá ser guardado en el disco rígido de su PC o en cualquier soporte magnético de su preferencia. Al seleccionar se abrirá una pantalla con la información de la consulta y un cuadro de diálogo desde el cual deberá seleccionar la carpeta donde desea guardar el archivo (Guardar en) y colocar el nombre y el tipo (formato, html, txt, etc.) de la información a guardar.

**Por Documento**: en el recuadro Documento deberá poner el número del mismo sin importar el tipo (DNI, Cedula, etc).

Usuario: Poder Judicial:jpe000005 Fecha: 22/07/2010

**CONSULTA DE TITULARES ANTERIORES**  
Autos

*Ingrese N° de Expediente, Carátula y Documento.*

N° Expediente

Carátula

Documento

Al seleccionar **Consultar** se desplegará un listado de titulares registrales cuyo número de documento sea coincidente. Se brinda la misma información que en la consulta por dominio (pág. 12)

*Poder Judicial - Consultas*

Usuario: Poder Judicial:jpe000005 Fecha: 22/07/2010

**CONSULTA DE TITULARES ANTERIORES**  
Autos

- Nro Expediente: 1  
- Carátula: 1  
Documento: 12345680

ESTA INFORMACION DEBERA SER CONFIRMADA EN EL RS DONDE EL DOMINIO SE ENCUENTRA RADICADO ACTUALMENTE

TITULAR: OBELAR JULIO CESAR				DOCUMENTO: D N I 12345680		CUIT: 27123456802	
Dirección:	Localidad:	Provincia:	CPA:	Dominio:	Marca:	Modelo:	R.S.Tit. / Pje. Tit. / Fecha Tit.
GUIDO SPANO Y STA TERESA	MORENO-BA	SIN DATOS	1744	C0135181	FORD	FALCON DE LUJO	SIN DATOS/100.00% / 26/06/2003

TITULAR: OBELAR JULIO CESAR				DOCUMENTO: D N I 12345680		CUIT: 27123456802	
Dirección:	Localidad:	Provincia:	CPA:	Dominio:	Marca:	Modelo:	R.S.Tit. / Pje. Tit. / Fecha Tit.
GUIDO SPANO Y STA TERESA	MORENO-BA	BUENOS AIRES	1744	WZ0084	FORD	FALCON DE LUJO	1186 / 100.00% / 26/06/2003

Filas Localizadas: 2

Fuente de la información: D.N.R.P.A.

Al igual que en la consulta por Dominio al pie de la pantalla podrá **Consultar**, **Imprimir** o **Guardar** la información

**Consulta por Nombre:** en el recuadro Nombre podrá escribir el nombre completo o bien parte del mismo (Ej. Mario o bien Mario Sánchez).

Usuario: Poder Judicial:jpe000005 Fecha: 22/07/2010

**CONSULTA DE TITULARES ANTERIORES**  
Autos

*Ingrese N° de Expediente, Carátula y Nombre.*

N° Expediente

Carátula

Nombre

Al seleccionar **Consultar** se presentará un listado de todos los titulares registrales que contengan total o parcialmente los caracteres ingresados (Ej. Si escribió Magdalena se listará tanto Magdalena Gómez como Magdalena Pérez, etc.) Se muestra la misma información que en la consulta por dominio (Pág. 12).

Uuario: Poder Judicial/jfe000005 Fecha: 22/07/2010

**CONSULTA DE TITULARES ANTERIORES**  
Autos

- Nro Expediente: 1  
- Carátula: 1  
Nombre: GONZALES MARIANO

ESTA INFORMACION DEBERA SER CONFIRMADA EN EL RS DONDE EL DOMINIO SE ENCUENTRA RADICADO ACTUALMENTE

TITULAR: GONZALES MARIANO A						DOCUMENTO: L.E. 5081434	CUIT: SIN DATOS
Dirección:	Localidad:	Provincia:	CPA:	Dominio:	Marca:	Modelo:	R.S.Tit. Pje. Tit. Fecha Tit.
DARWIN 1704 1 B	ITUZAINGO - MORON	BUENOS AIRES	9999	C0847471	RENAULT	6 GTL	SIN DATOS 100.00% 02/02/1999

TITULAR: GONZALES MARIANO EZEQUIEL						DOCUMENTO: D.N.I. 29310299	CUIT: 2029310299
Dirección:	Localidad:	Provincia:	CPA:	Dominio:	Marca:	Modelo:	R.S.Tit. Pje. Tit. Fecha Tit.
AZUENAGA SIN	CARMEN DE ARECO	BUENOS AIRES	8729	XAR053	RENAULT	RENAULT 4 S.-	100.00% 13/09/2006

Filas Localizadas: 2

Fuente de la información: D.N.R.P.A.

Consultar Imprimir Guardar

Al igual que en la consulta por Dominio al pie de la pantalla podrá **Consultar**, **Imprimir** o **Guardar** la información.

✓ Consulta de Elementos:

La consulta refiere a los elementos registrales relacionados a los dominios. La misma puede realizarse por:

- Dominio: se listarán todos los elementos relacionados a un dominio específico
- Por tipo y número: a partir de un elemento registral específico se indicará los datos relacionados a él.

Automotores

Motor

Chasis

Titulares (Anteriores)

Elementos (Anteriores)

Por Dominio

Por Tipo y Número

su fecha de *bloqueo* de la consulta es el 20-10-2010

Las dos opciones brindarán la siguiente información:

- Elemento
- Número
- Fecha de venta
- Registro Seccional (refiere al que emitió dicho elemento)
- Fecha de consumo
- Dominio
- Tipo de consumo (refiere al trámite registral que generó la emisión del mismo)

**Por Dominio:** en el cuadro de dialogo de Dominio que se presenta deberá ingresar el dominio de preferencia y seguidamente seleccionar **Consultar**.

La información que se suministra será ordenada cronológicamente por fecha de emisión de los elementos en forma ascendente.

Elemento	Número	Fecha Venta	RS	Fecha Consumo	Dominio	Tipo Consumo
CEDULA	24909977	13/07/2006	02095	08/08/2006	FCC655	TRANSFERENCIA
CEDULA	24909976	13/07/2006	02095	08/08/2006	FCC655	TRANSFERENCIA
TITULO INFO	14005574	12/07/2006	02095	08/08/2006	FCC655	TRANSFERENCIA
CEDULA	24748078	14/06/2006	02095	26/07/2006	FCC655	TRAMITES VARIOS
TITULO INFO	13881773	14/06/2006	02095	26/07/2006	FCC655	TRAMITES VARIOS
CEDULA	22969008	19/07/2005	02095	29/08/2005	FCC655	TRAMITES VARIOS
TITULO INFO	12537276	19/08/2005	02095	29/08/2005	FCC655	TRAMITES VARIOS
CEDULA	22968904	19/07/2005	02095	12/08/2005	FCC655	INSCRIPCION INICIAL
OBLEA RTO	2073074	20/07/2005	02095	12/08/2005	FCC655	INSCRIPCION INICIAL
TITULO INFO	12407059	19/07/2005	02095	12/08/2005	FCC655	INSCRIPCION INICIAL

Fuente de la información: D.N.R.P.A.

Al pie de la pantalla podrá optar por:

**Consultar** permite realizar una nueva consulta.

**Imprimir**: obtiene una copia en papel de la consulta

**Guardar**: generará un archivo que podrá ser guardado en el disco rígido de su PC o en cualquier soporte magnético de su preferencia. Al seleccionar se abrirá una pantalla con la información de la consulta y un cuadro de diálogo desde el cual deberá seleccionar la carpeta donde desea guardar el archivo (Guardar en) y colocar el nombre y el tipo (formato, html, txt, etc.) de la información a guardar.

**Por elemento:** en el recuadro Tipo y número deberá seleccionar del listado que se desplegara el tipo de elemento y seguidamente ingresar el número de referencia. Se pueden consultar los siguientes tipos de elementos:

- Cedula (verde o azul): el número que debe ingresar se encuentra al lado de la fecha “Control N°”
- Oblea: exclusivo para transporte de carga o de pasajeros
- Oblea RTO
- Placa Provisoria
- Sticker
- Titulo

Se brinda la siguiente información:

- Elemento
- Numero
- Fecha de vena
- Registro Seccional emisor
- Fecha de consumo
- Dominio relacionado
- Tipo de consumo

Elemento	Número	Fecha Venta	RS	Fecha Consumo	Dominio	Tipo Consumo
CEDULA AZUL	2525353	-	05014	15/01/2009	HUK871	VIGENTE
CEDULA	2525353	07/09/1990	04007	25/10/1990	X0220733	TRANSFERENCIA

Fuente de la información: D.N.R.P.A.

Consultar Imprimir Guardar

Al igual que en la consulta por Dominio al pie de la pantalla podrá **Consultar**, **Imprimir** o **Guardar** la información

## Consulta Motovehículos

### Importante:

- De acuerdo a la legislación actual es obligatoria la inscripción de motovehículos a partir de las 50cc de cilindrada.

✓ Por dominio:

Al seleccionar esta opción se presentará la siguiente pantalla:

Formulario de consulta por dominio de motovehículos. Campos a completar: N° Expediente, Carátula, Dominio. Botón: Consultar.

Luego de ingresar los datos solicitados seleccionar **Consultar**

Se desplegará una nueva pantalla información del estado actual del dominio solicitado

Resultados de la consulta por dominio. Información del estado actual del dominio solicitado.

Radicacion del Legajo	
Registro Seccional. 25001 - ADROGUE "A"	
Dirección. SPIRO 1057 2°PISO 2°CUERPO	
Localidad. ADROGUE	Provincia. BUENOS AIRES
Código Postal. B1854	Teléfono. (011)42939784

Datos del Motovehículo	
Origen. NACIONAL	
Nro. motor. 50LC07146	Marca motor. ZANELLA
Nro. cuadro. PA21338	Marca cuadro. ZANELLA
Fábrica. 008 - *ZANELLA SAN LUIS S.A.I.C.	Marca. ZANELLA
Modelo. 03 - POCKET GL	Tipo de moto. CICLOMOTORES
Inscripción inicial. 17-04-1991	
Placa. ORIGINAL	
Nro. certificado. MVO-072064/1001	Año modelo. 1991
Cilindrada. 50 cc	

**\*CEDULAS ASOCIADAS**

N° Cédula. No informado
-------------------------

**TITULARES**

Nombre. ALFONSIN MONICA SUSANA
Tipo documento. D.N.I. Nro. 6718857
Cuit/Cuil. 0
Porcentaje de titularidad. 100 %

**Nota:** para visualizar todos los datos que brinda la consulta utilizar la barra de desplazamiento horizontal ubicada en el sector derecho de la pantalla.

Se brinda la siguiente información del dominio

- Estado del dominio: solo se mostrará cuando el dominio este dado de baja o se haya radicado en el registro seccional un robo del mismo.
- Datos de Radicación: Registro Seccional donde se encuentra el legajo físico del dominio
- Datos del motovehículo: origen, fabrica, marca, modelo, cuadro, motor, año modelo, fecha de inscripción, elementos registrales (cedulas asociadas, títulos, etc).
- Datos del titular: se brindará la información de el/los titulares actuales del dominio de referencia.
- Información Judicial: robos y sin efectos informados por las diferentes delegaciones de la policía federal y provinciales con la que la D.N.P.A. y C.P. estableció un convenio.

Al pie de los datos informados podrá optar por:

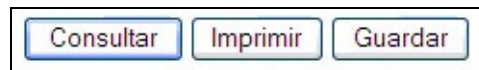

**Consultar**: refresca la pantalla para permitirle el ingreso de una nueva consulta

**Imprimir**: desde aquí podrá obtener una copia en papel de la información que se muestra. Luego de seleccionar se mostrará una nueva pantalla y un cuadro de dialogo de la impresora de su PC y simplemente con seleccionar Imprimir el documento será enviado a su impresora.

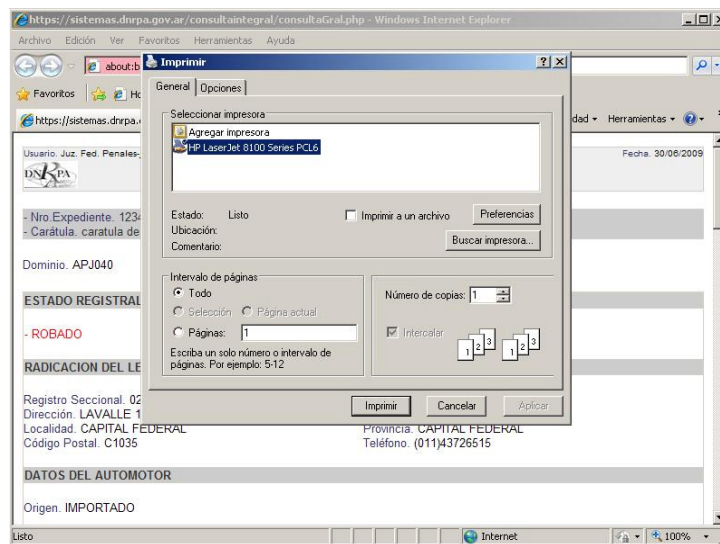

**Guardar**: generará un archivo que podrá ser guardado en el disco rígido de su PC o en cualquier soporte magnético de su preferencia. Al seleccionar se abrirá una pantalla con la información de la consulta y un cuadro de diálogo desde el cual deberá seleccionar la carpeta donde desea guardar el archivo (Guardar en) y colocar el nombre y el tipo (formato, html, txt, etc.) de la información a guardar.



**Importante:**

- Prestar especial atención en que carpeta, formato y nombre de archivo fue guardada la información para facilitar una posterior consulta.
- Si desea guardar la información tal cual se visualiza en la pantalla principal seleccionar en Tipo (al pie del cuadro de diálogo): Archivo HTML

Para la consulta de consulta del archivo guardado ir al icono de MI PC en el escritorio o utilizar cualquier administrador de archivos (Explorador de Windows, Total commander, etc.)

✓ Consulta por Número de Motor:

La consulta le permite a partir de un número completo de motor o con solo contar con algunos caracteres del mismo realizar una búsqueda de todos aquellos dominios relacionados con dicho motor.

En el recuadro de Motor escribir los caracteres con los que cuenta para la búsqueda y seguidamente seleccionar **Consultar** (leer atentamente el cartel indicativo “**Sugerencia**” que indica como realizar más efectiva la consulta)



La nueva pantalla le mostrará un resumen de las coincidencias que se encontraron en nuestras bases de datos de acuerdo con los caracteres ingresados.

En la parte superior de la pantalla se muestra un listado con los dominios de coincidencia. Para consultar cualquiera de ellos deberá seleccionar  y al seleccionar **Consultar** se mostrará la información completa del mismo. Dicha información se presenta con la misma estructura que se mostró para la “consulta por dominio” anteriormente.

En la parte inferior de la pantalla se mostrará un listado de “**Información Policial**” en el que se informa los antecedentes policiales (robos y sin efectos) informados por las diferentes delegaciones de la policía federal y provinciales con la que la D.N.P.A. y C.P. estableció un convenio.

La pantalla podrá ser impresa en su totalidad con tan solo seleccionar **Imprimir** al pie de la pantalla.

Dominio	R. S.	Motor	cuadro
<input type="checkbox"/>	8524/2	26123	123456

Fuente de la información: D.N.R.P.A. - Datos actualizados al: 12/05/2010

Consultar

INFORMACION POLICIAL

Motor: 123456 Localizados: 0

ATENCIÓN! EN ESTE MOMENTO NO SE PUEDE ACCEDER A LA INFORMACION DE POLICIA FEDERAL. ESTA INFORMACION PODRIA NO SER COMPLETA.

Imprimir

### ✓ Consulta por N° de Cuadro

Esta opción es similar a la “consulta por motor” (ver página 19) solo que debe realizarse por número de cuadro.

## ➤ Consultas Realizadas

Esta opción le permite conocer todas las consultas realizadas por su usuario en un período específico o a un dominio determinado.

Se recomienda el uso de esta herramienta para tener un control de acceso y consultas realizadas.

**Período Actual**

Total de Consultas	31
Fecha de Habilitación	10/05/2010
Fecha de Bloqueo	08/08/2010

**Listado de Consultas Realizadas por Período**

Dominio:  (en blanco, detalla todas las consultas)

Fecha Desde: 10 / 5 / 2010

Fecha Hasta: 8 / 8 / 2010

El listado le informa:

- *Opción*: refiere al tipo de consulta (si la misma se realizó por dominio, motor, chasis, etc.)
- *Dato*: descripción de elemento o dominio consultado
- *Fecha*
- *Hora*

Para obtener una copia en papel seleccionar **Imprimir** al pie de la pantalla.

**Listado de Consultas Realizadas por Período**

Período: 12-05-2010 / 08-08-2010

Usuario: jfpe000005

Cantidad Total de Consultas: 2

Opción	Dato	Fecha	Hora
elemento	CEDULA - 2526353	12/05/2010	08:10:53
M-dominio	123AAA	12/05/2010	09:59:03

## ➤ Cambio de contraseña

Para realizar este procedimiento se requiere del conocimiento de la contraseña a modificar, de no contar con ella deberá comunicarse con la Mesa de Ayuda de la Coordinación de sistemas de la D.N.R.P.A. y C.P.

### Recomendaciones:

- ✓ La contraseña no puede ser igual al usuario
- ✓ Cambiar la contraseña periódicamente.
- ✓ No utilizar contraseñas utilizadas con anterioridad
- ✓ Utilizar caracteres numéricos y alfanuméricos en la contraseña
- ✓ No utilizar en el contenido de la contraseña fechas personales ni nombres propios tales número de documento de DNI, cumpleaños familiares, nombres de hijos, etc.

Esta opción le permitirá cambiar su contraseña personal.  
Es recomendable cambiarla periódicamente por razones de seguridad.

Al ingresar la contraseña se desplegará una nueva pantalla donde se deberá ingresar en el recuadro **Nueva Contraseña**, la nueva contraseña deseada y seguidamente deberá repetirla en **Reingreso de contraseña**. Y por último seleccionar **Aceptar**.

Dirección Nacional del Registro de la Propiedad del Automoto

Si la operación fue realizada con éxito se mostrará un cartel indicativo: **“la contraseña fue modificada”**

## **Bloqueo de acceso**

El ingreso a la consulta vence periódicamente cada 90 días.

Dicho vencimiento implica:

- **Bloqueo instantáneo** para realizar nuevas consultas
- Se le pedirá la **aceptación de las consultas realizadas**
- **Cambio de contraseña**, la cual será enviada por correo electrónico al correo oficial informado en la solicitud de ingreso.

### **Procedimiento:**

Al ingresar con su usuario y contraseña la pantalla le mostrará el siguiente cartel:

ATENCIÓN: Su usuario se encuentra **bloqueado**.  
Puede desbloquearse ingresando en la opción **“Consultas Realizadas”**  
allí listar las consultas realizadas en el último período  
y por último confirmar desbloqueo.



Deberá ingresar en **“Consultas Realizadas”** donde se desplegará una pantalla indicando fecha de la última habilitación y fecha de bloqueo del mismo Asimismo se permite listar las consultas realizadas en un período determinado.



La pantalla se permitirá:

- **Imprimir** al pie del listado esta opción le brinda la posibilidad de listar en papel la información solicitada. Simplemente se abrirá una nueva pantalla desplegando el listado completo y el cuadro de diálogo de la impresora. Recuerde tener la impresora en línea para realizar la operación.
- **Confirmar desbloqueo**: el ingreso a esta opción es obligatorio. Desde aquí se desbloqueará el usuario para realizar nuevas consultas.

Opción	Dato	Fecha	Hora
dominio	AAA111	03/05/2010	12:59:18
dominio	AAA111	04/05/2010	13:19:03
dominio	B0000222	05/05/2010	12:36:13
motor	1234567	06/05/2010	08:51:05
motor	123456	06/05/2010	08:51:48
motor	1234567	06/05/2010	08:53:31
motor-dominio	1234567 - E0063045	06/05/2010	08:59:58
motor	123456	06/05/2010	09:00:15
motor	1234567	06/05/2010	09:00:39

Al confirmar el desbloqueo la siguiente pantalla le informará la dirección de correo electrónico al cual se envió un e-mail informando la asignación de una nueva contraseña.

Prestar atención a la dirección de correo electrónico que informa la pantalla, de no ser la correcta comunicarse con la Mesa de Ayuda de la C.S. de la D.N.R.A. y C.P.

Debido a que este procedimiento cierra automáticamente la sesión de su usuario para poder realizar una nueva consulta deberá cerrar la pantalla e ingresar con la nueva contraseña otorgada (previa lectura del correo electrónico pertinente)

Email enviado a la dirección: rhassan@dnrpa.gov.ar...

**Se ha cerrado correctamente la sesión para el usuario jfpe000005.**

El correo electrónico que se recibirá contiene la siguiente información,:

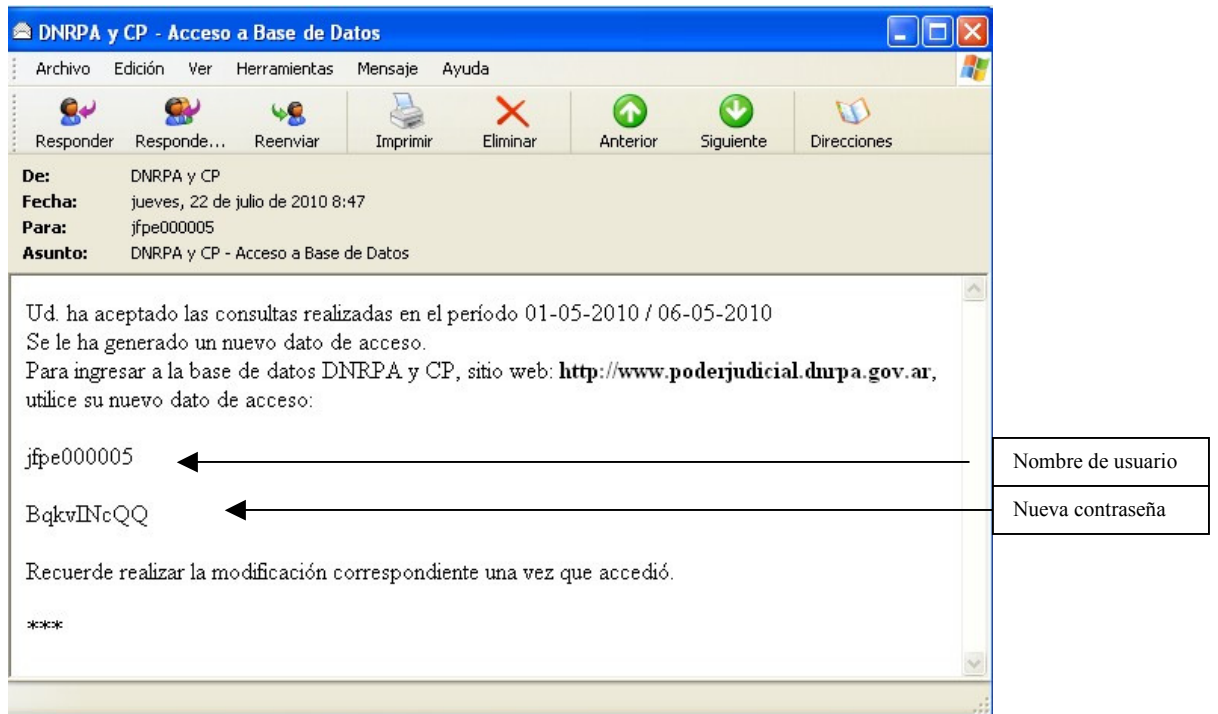

**Notas:**

- La nueva contraseña que se otorga puede ser modificada una vez que se ingresa en la consulta en la opción Cambio de contraseña.
- Solo se modifica la contraseña, el usuario seguirá siendo el mismo.